Załącznik do Zarządzenia Nr 421/2024
Prezydenta Miasta Elbląg
z dnia 7 sierpnia 2024 r.

SCHEMAT ORGANIZACYJNY DEPARTAMENTU GOSPODARKI NIERUCHOMOŚCIAMI I GEODEZJI

Ilość stanowisk – 17

Ilość osób – 44
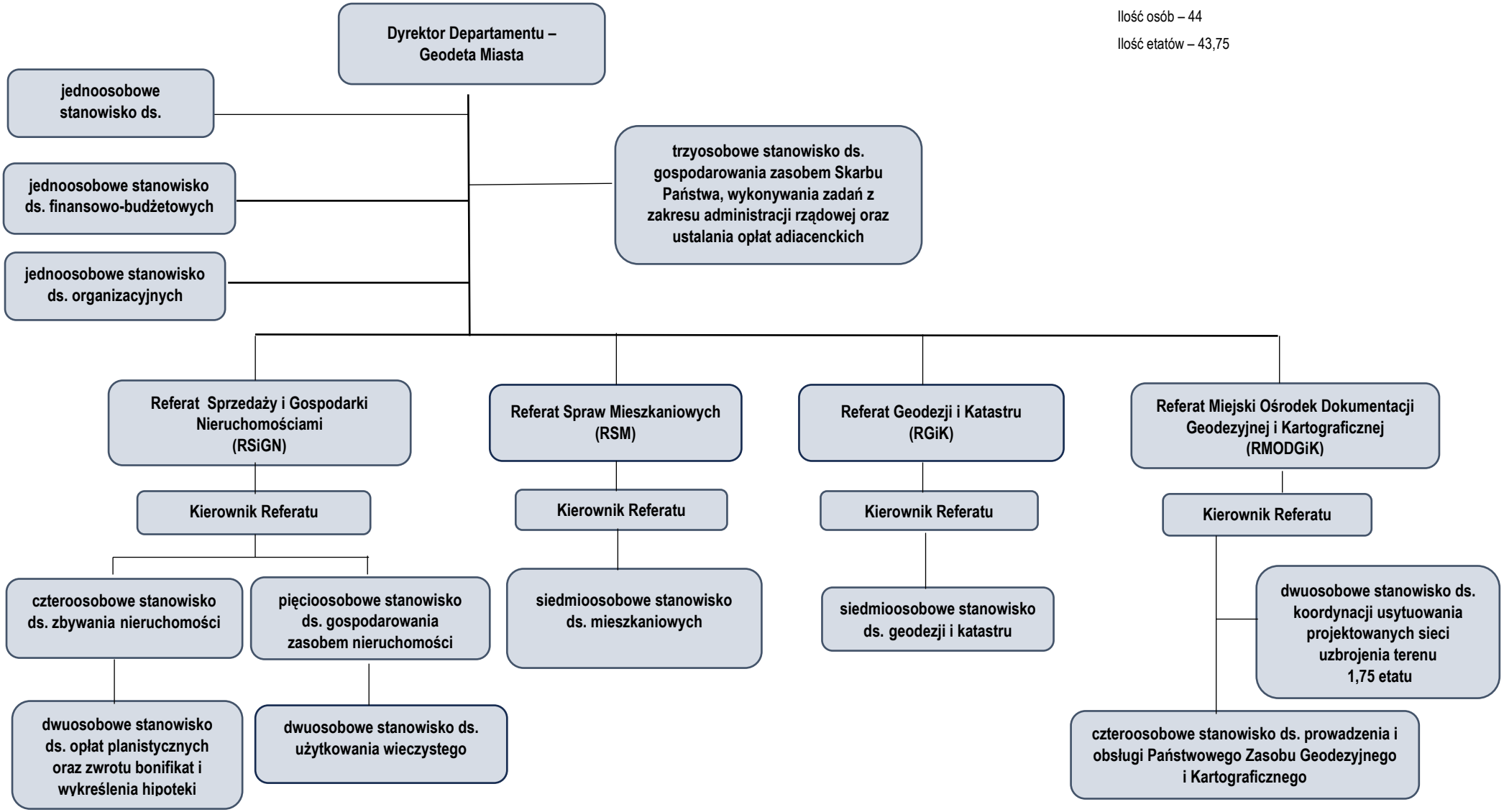
Ilość etatów – 43,75