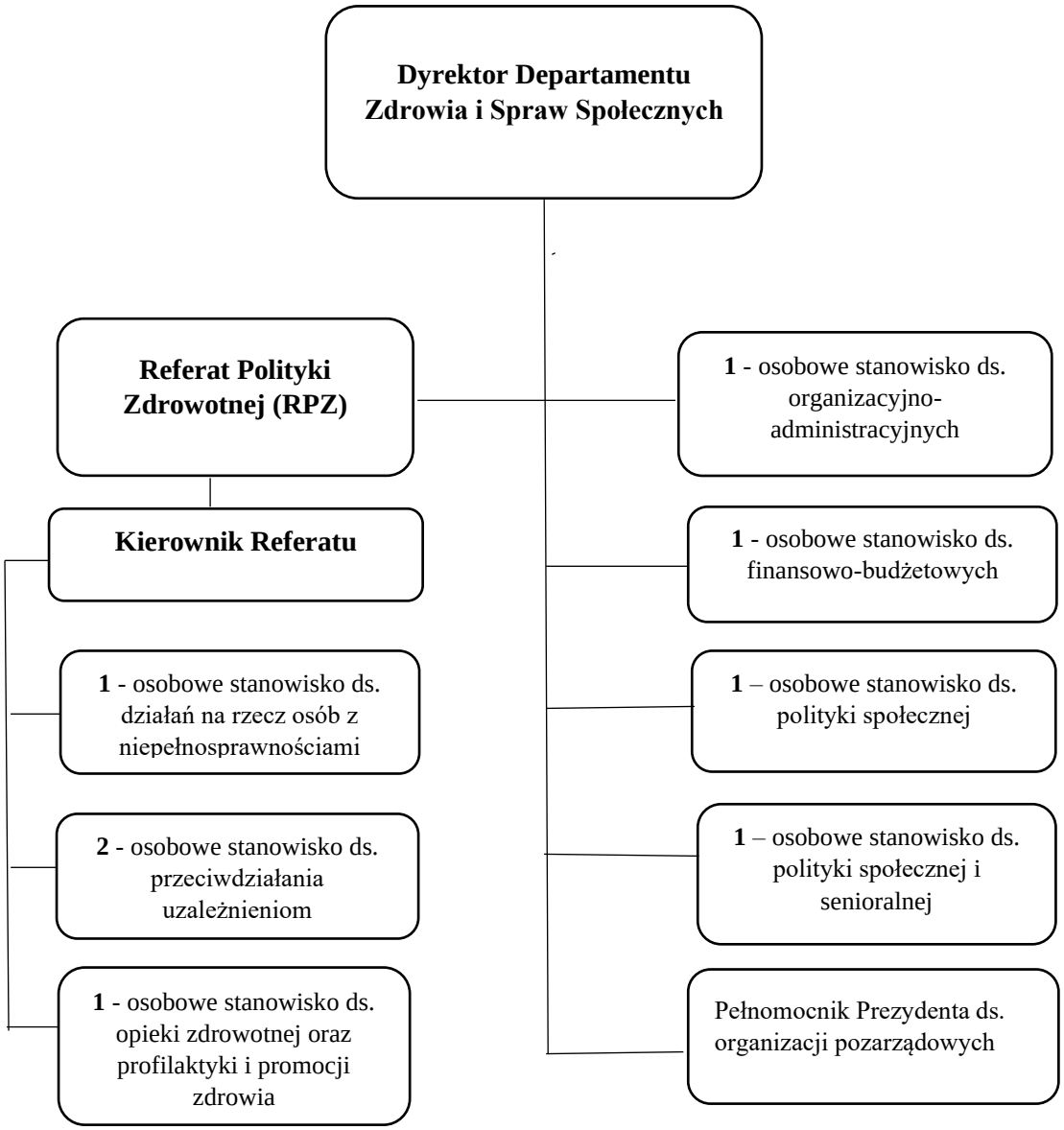

Liczba osób – 11
Liczba etatów – 11
Liczba stanowisk - 10