

ZARZĄDZENIE NR 228/2023
PREZYDENTA MIASTA ELBLĄG

z dnia 1 czerwca 2023 r.

w sprawie przyjęcia zmian w regulaminie organizacyjnym Domu Pomocy Społecznej przy ul. Pułaskiego 1c w Elblągu

Na podstawie § 4 ust. 1 Rozporządzenia Ministra Polityki Społecznej z dnia 23 sierpnia 2012 r. w sprawie domów pomocy społecznej (Dz. U. z 2018 r., poz. 734 ze zm.), w związku z § 11 ust. 2 statutu Domu Pomocy Społecznej przy ul. Pułaskiego 1c w Elblągu (Dziennik Urzędowy Województwa Warmińsko – Mazurskiego z 2020 r., poz. 2353 ze zm.), **zarządza się co następuje:**

§ 1. Przyjmuje się zmiany w regulaminie organizacyjnym Domu Pomocy Społecznej przy ul. Pułaskiego 1c w Elblągu, stanowiącym załącznik do Zarządzenia nr 205/2022 Prezydenta Miasta Elbląga z dnia 2 maja 2022 r., w sprawie przyjęcia regulaminu organizacyjnego Domu Pomocy Społecznej w Elblągu przy ul. Pułaskiego 1c w Elblągu, w następującym zakresie:

Załącznik do regulaminu, określający schemat organizacyjny domu pomocy społecznej, otrzymuje nowe brzmienie, jak w załączniku do niniejszego Zarządzenia.

§ 2. Zarządzenie wchodzi w życie z dniem podpisania.

PREZYDENT MIASTA
Witold Wróblewski

Uzasadnienie

Zgodnie z art. 4 ust. 1 Rozporządzenia Ministra Polityki Społecznej z dnia 23 sierpnia 2012r. w sprawie domów pomocy społecznej (Dz. U. z 2018r., poz. 734 ze zm.), strukturę organizacyjną i szczegółowy zakres zadań poszczególnych typów domów określa opracowany przez dyrektora domu regulamin organizacyjny, przyjęty przez Prezydenta Miasta Elbląg.

Regulamin Domu Pomocy Społecznej należało dostosować do obecnie obowiązującego stanu organizacyjnego.

DYREKTOR
Domu Pomocy Społecznej
mgr Mirosława Marjeńska

DYREKTOR DEPARTAMENTU
Monika Karpanik

Załącznik do Zarządzenia Nr 228/2023
Prezydenta Miasta Elbląg
z dnia 1.06.2023r.

Załącznik do Regulaminu Organizacyjnego
Dому Pomocy Społecznej przy ul. Pułaskiego 1c w Elblągu

SCHEMAT ORGANIZACYJNY DOMU POMOCY SPOŁECZNEJ

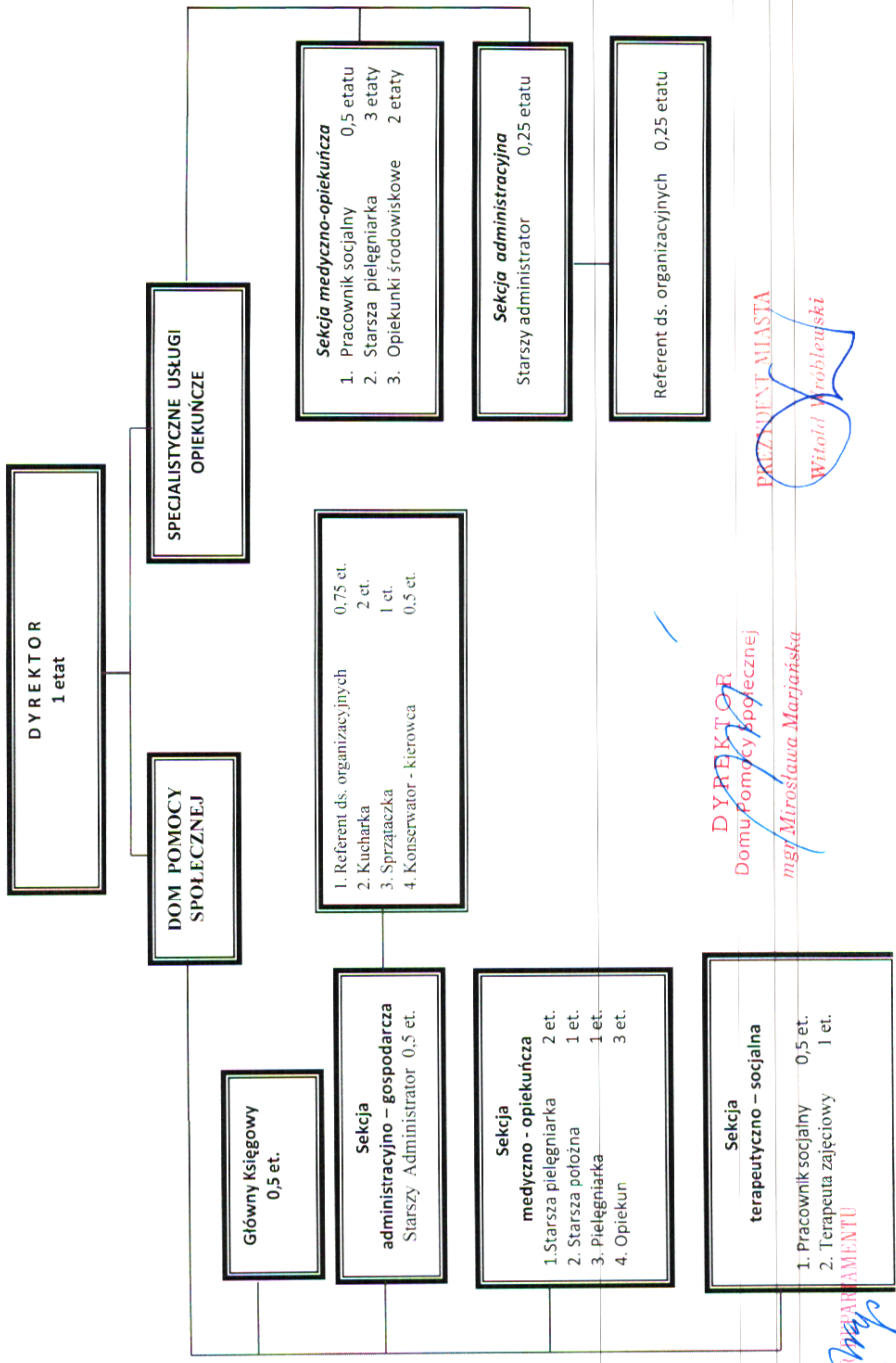

DYREKTOR
Dому Pomocy Społecznej
mgr Mirosława Marjańska

PREZYDENT MIASTA
Witold Wróblewski

DYREKTOR DEPARTAMENTU
Monika Krawczyk