

Wykonawca opinii : Rzeczoznawca Techniki Samochodowej Marek Wn k

Zlec. pismo, znak: PISMO

z dnia: 2024/07/24

Wła ciciel: GMINA MIASTO ELBL G

Adres: ul. Ł CZNO CI 1, 82-300 ELBL G

Zadanie: okre lenie warto ci rynkowej pojazdu według stanu na dzie 25.07.2024r

PODSTAWA OPINII

Opinia sporz dzona w oparciu o :

1. Zlecenie pisemne z dnia 24.07.2024r.
2. Badanie organoleptyczne pojazdu przeprowadzonwe w dniu 25.07.2024r w Elbl gu przy ul. Ł czno ci 1 na terenie Urz du Miejskiego w Elbl gu.
3. Przedło ony dowód rejestracyjny o cechach BAR2599704 wydany w dniu 26.06.2012r przez Prezydenta Miasta Elbl ga.
4. Przedło on Kart Pojazdu o cechach AAB6288697 z dnia 29.06.2012r. wydan przez Urz d Miejski w Elbl gu.
5. Baz danych systemu eksperckiego Audatex w zakresie identyfikacji modelu i wyposa enia pojazdu .
6. Baz danych systemu eksperckiego Info-Ekspert według danych miesi c lipiec 2024.
7. Informacj ustne udzielone przez przedstawiciela u ytkownika pojazdu w trakcie badania.
8. Kart Gwarancyjn numer 21/07/2021 wystawion przez Serwis Ukłanowicz Skrzynie Biegów na wymian skrzyni biegów w dniu 13.07.2021r. wykonan przez ASO PHU Piotr Lange 82-300 Elbl g ul. Mazurska 24.
9. Faktury VAT 26/23 z dnia 17.01.2023r wystawionej przez PHU ZELMOT Spółka Jawna za bie ce naprawy eksploatacyjne.
10. Faktury VAT 449/2023 z dnia 21.08.2023r wystawionej przez PHU ZELMOT Spółka Jawna za bie cy , wymagany przegl d techniczno-olejowy.

DANE IDENTYFIKACYJNE POJAZDU

Dane: [O] VII-2024

Marka: FORD

Rok produkcji: 2012

Model: Mondeo 2.0 MR`10 E5

Wersja: Trend

Nr rejestracyjny: NE91878

Rodzaj pojazdu: Samochód osobowy

VIN: WF0DXXGBBDC15130

Nr INFO-EKSPERT

011-06460

Data pierwszej rejestracji

2012/06/26

Data wa no ci badania technicznego

2025/07/25

Wskażanie drogomierza	235725 km
Okres eksploatacji pojazdu (12/06/26-24/07/25)	145 mies.
Kolor powłoki lakierowej, (rodzaj lakieru)	Czarny 2-warstwowy z efektem metalicznym
Oznaczenie typu	BA7
Dop. masa całkow.	2200 kg
Rodzaj nadwozia	sedan 4 drzwiowy
Jednostka napędowa	z zapłonem iskrowym (wtrysk)
Pojemność / Moc silnika	1999 ccm / 149kW (203KM)
Doładowanie	Turbosp. z chłodn. powietrza
Liczba cylindrów / Układ cylindrów / Liczba zaworów	4 / rzędowy / 16
Rodzaj skrzyni biegów	automatyczna
Rodzaj napędu	przedni (4x2)

WYPOSAŻENIE STANDARDOWE (2012.01-2012.07)

Lp.	Nazwa elementu wyposażenia	Lp.	Nazwa elementu wyposażenia
1	Fotel kierowcy z regulacją odcinka lędźwiowego	13	Poduszka powietrzna pasażera
2	Fotel kierowcy z regulacją wysokości elektryczną	14	Poduszki powietrzne boczne
3	Kierownica pokryta skórą	15	Schówek chłodzony
4	Klimatyzacja automatyczna 2 strefowa	16	System informacyjny "Ford Eco Mode"
5	Kolumna kierownicy regulowana	17	Szyby przednie regulowane elektrycznie
6	Komputer pokładowy	18	wiatła hamowania awaryjnego
7	Kurtyny powietrzne boczne	19	wiatła przednie
8	Lusterka zewnętrzne podgrzewane elektrycznie	20	Wskaźnik temperatury zewnętrznej
9	Lusterka zewnętrzne regulowane elektrycznie	21	Wspomaganie układu kierowniczego
10	Lusterka zewnętrzne w kolorze nadwozia	22	Zamek centralny zdalnie sterowany
11	Poduszka powietrzna kierowcy	23	Zestaw naprawczy opon
12	Poduszka powietrzna kolanowa kierowcy		

Lp. Nazwa pakietu / elementu pakietu wyposażenia standardowego

- ABS + EBD - system dystrybucji siły hamowania
ABS - system zapobiegający blokowaniu kół
System dystrybucji siły hamowania elektroniczny EBD
- System ESP + TCS + EBA
System wspomagania nagłego hamowania
System kontroli trakcji TCS
System elektronicznej kontroli toru jazdy ESP

WYPOSAŻENIE DODATKOWE

Lp.	Nazwa elementu wyposażenia	Wartość [PLN]
1	Autoalarm	167
2	Lakier metalizowany	397
3	Pakiet Comfort 1 Lusterka zewnętrzne składane elektrycznie Fotel kierowcy podgrzewany Fotel pasażera podgrzewany Czujniki parkowania - przód Czujniki parkowania - tył	389
4	Radio Ford 6000 CD	170
5	Reflektory bi-ksenonowe + spryskiwacze + doświetlenie łuków Spryskiwacze reflektorów Reflektory z doświetlaniem łuków Reflektory bi-ksenonowe	774
6	System kontroli ciśnienia w oponach	358
7	Szyby tylne dodatkowo przyciemniane	71
8	Szyby tylne regulowane elektrycznie	36
9	Tarcze kół aluminiowe 16"	510
10	Tempomat	170
11	Zestaw głośnomówiący Bluetooth + sterowanie głosem systemu audio	107

OPIS ZAMONTOWANEGO W POJE DZIE OGUMIENIA

Koło	Marka, typ	Bieżnik [mm]	Zużycie [%]
Przednie lewe:	*KLEBER 215/55 R16 93H DYNAXER HP4	7,0	20
Przednie prawe:	*KLEBER 215/55 R16 93H DYNAXER HP4	7,0	20
Tyłne lewe:	*KLEBER 215/55 R16 93H DYNAXER HP4	7,0	20
Tyłne prawe:	*KLEBER 215/55 R16 93H DYNAXER HP4	7,0	20

STAN TECHNICZNY POJAZDU

W trakcie badania organoleptycznego pojazdu stwierdzono:

1. Brak widocznych ładów napraw pokolizyjnych nadwozia.
2. Wyposażenie wnętrza pojazdu ze ładami zabrudzone eksploatacyjnych i zarysowa powierzchnie plastikowych.
3. Poszycie zawieszki nadwozia, z widocznymi miejscowymi wgnieceniami w strefie poszycia drzwi przednich lewych, tylnych lewych, poszycia boku tylnego prawego, pokrywy komory bagażnika. Powłoka lakiernicza całości nadwozia z widocznymi zarysowaniami i zmatowieniami typowymi do okresu eksploatacji pojazdu.
4. Opona koła tylnego lewego, wymaga sprawdzenia w zakładzie specjalistycznym.
5. Brak ładów wycieków płynów techniczno eksploatacyjnych w strefie komory silnika oraz zespołu napędowego.
6. Brak oznak nadmiernego zużycia lub nieprawidłowej pracy układu kierowniczego.
7. Brak oznak nieprawidłowej pracy układu hamulcowego.
8. Brak oznak niewłaściwej pracy zespołu napędowego.
9. Zdeformowane listwy zgarniające zewnętrzne nadwozia drzwi tylnych lewych oraz tylnych prawych.

KOREKTY

WARTO BAZOWA BRUTTO (146 mies.) **31 850 PLN**

KOREKTA ZA WYPOSAŻENIE DODATKOWE **3 149 PLN**

Wyposażenie pojazdu powoduje powiększenie wartości pojazdu, gdy jest wyposażeniem ponadstandardowym oraz jest sprawne, czyli zdolne do spełnienia swojej funkcji. Wielkość korekty wartości bazowej, zwanej z wyposażeniem dodatkowym pojazdu została określona na podstawie udziału tego wyposażenia w wartości standardowo wyposażonego nowego pojazdu z uwzględnieniem amortyzacji pojazdu i zwłoki amortyzacji jego wyposażenia.

KOREKTA ZA PIERWSZĄ REJESTRACJĘ **182 PLN**

Korekta uwzględnia wpływ daty pierwszej rejestracji pojazdu (pierwszego dopuszczenia do ruchu po zakupieniu pojazdu nowego) na jego wartość. Przyjmuje się, że pojazd bazowy został zarejestrowany po raz pierwszy 2012/05/15. Pojazd wyceniany został zarejestrowany 1 miesiąc później, zatem jego okres eksploatacji jest krótszy od okresu eksploatacji pojazdu bazowego i stąd wynika dodatnia korekta wartości.

KOREKTA ZA PRZEBIEG **- 2 326 PLN**

Korekta uwzględnia wpływ przebiegu pojazdu na jego wartość. Wartość bazowa (skorygowana o wpływ pierwszej rejestracji) została określona dla przebiegu normatywnego 199 000 km. Zweryfikowany przebieg wycenianego pojazdu jest większy od normatywnego o 36 725 km. Powoduje to zastosowanie korekty wartości w wysokości -6,61%.

KOREKTA ZA OGUMIENIE **502 PLN**

Korekta uwzględnia wpływ stanu ogumienia na wartość pojazdu. Punktem odniesienia jest ogumienie o zużyciu 50%.

KOREKTY RÓŻNE **- 5 642 PLN**

W tym:

Stan utrzymania i dbałość o pojazd

[%] Wart. [PLN]

-2,0 - 657

Stan utrzymania i dbałość o pojazd mogą mieć wpływ na wartość rynkową pojazdu w przypadku, gdy stan wycenianego pojazdu istotnie odbiega od dobrego, odpowiedniego dla danego okresu eksploatacji i przebiegu. Stwierdzony ponadprzeciętnie dobry stan świadczą o wyjątkowej dbałości o pojazd, który stanowi podstawą do korekty dodatniej wartości, stan gorszy od typowego dobrego - podstawą do korekty ujemnej.

Wpływem stwierdzono: zabrudzenie tapicerki siedzenia nadwozia, zabrudzone wykładziny wnętrza nadwozia, liczne zarysowania powłoki lakierowej nadwozia, liczne wgniecenia poszycia lakierowanego nadwozia, zarysowania szyby czołowej, zarysowania szyb drzwiowych.

Zadana szacunkowa korekta z tytułu wcześniejszych napraw -3,0 - 985

Naprawy powypadkowe samochodów szczególnie, w pierwszych latach eksploatacji mogą powodować obniżenie ich wartości w odniesieniu do pojazdów bezwypadkowych. Poziomą utratę wartości może wzrastać w przypadku niskiej jakości naprawy i odpowiednio mała w nowych pojazdach naprawianych z zachowaniem norm naprawczych producenta pojazdu. W pojazdach wieloletnich, zwykle użytkowanych powyżej 6 lat, profesjonalnie wykonane naprawy powypadkowe mogą powodować usprawnienie pojazdu w stosunku do jego stanu technicznego jak przed szkodą (awarią) i skutkową wzrostem ich wartości.

Pojazd po wykonaniu naprawy blacharsko lakierniczej w strefie pasa tylnego. Szczegółowy zakres naprawy, nie jest znany wykonawcy Opinii.

Konieczne naprawy pojazdu -12,2 -4 000

Konieczność wykonania naprawy wycenianego pojazdu jest podstawą do obniżenia jego wartości w stosunku do wartości pojazdu sprawnego. O wielkości korekty decyduje koszt naprawy przywracającej pojazd do stanu technicznego odpowiedniego do okresu użytkowania pojazdu, jego przebiegu i ogólnego stanu technicznego.

Na podstawie badania organoleptycznego, stwierdzono, że pojazd wymaga naprawy w zakresie:

1. Naprawy i lakierowania drzwi przednich lewych.
2. Naprawy i lakierowania drzwi tylnych lewych.
3. Naprawa i lakierowanie błotnika tylnego prawego.
4. Naprawy i lakierowania pokrywy komory bagażnika.
5. Wymian listew zgarniających zewnętrznych szyb opuszczanej drzwi tylnych prawych i lewych.

Wartość rynkowa brutto wyjątkowo zidentyfikowanego pojazdu, określona na dzień wykonania opinii wynosi:

27700 PLN

(słownie: dwadzieścia siedem tysięcy siedemset złotych)

w tym VAT (23,0%) 5179,67 PLN

Wartość określono na podstawie:

- notowa wartość rynkowych z bazy pojazdów "Komputerowego Systemu INFO-EKSPERT" na VII-2024 zaakceptowanych przez wykonawcę opinii,
- korekta mających wpływ na wartość pojazdu.

DOKUMENTACJA FOTOGRAFICZNA

do opinii nr: 1902

z dnia: 2024/07/25

DANE IDENTYFIKACYJNE POJAZDU

Dane: [O] VII-2024

Marka: FORD

Rok produkcji: 2012

Model: Mondeo 2.0 MR`10 E5

Wersja: Trend

Nr rejestracyjny: NE91878

Rodzaj pojazdu: Samochód osobowy



20240725_092350



20240725_092400



20240725_092408



20240725_092417



20240725_092423



20240725_092430



20240725_092503



20240725_092513



20240725_093132



20240725_093208



20240725_093305



20240725_093330



20240725_093421



20240725_093716

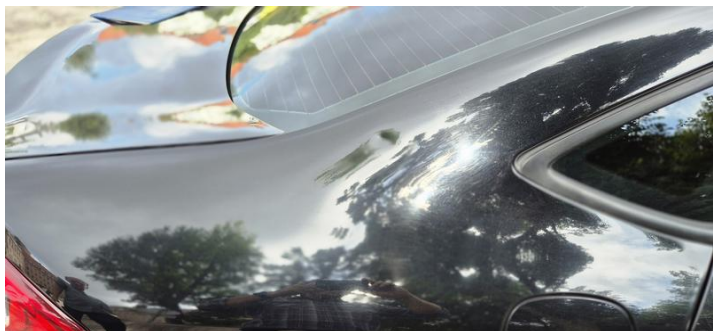

20240725_093737



20240725_093911



20240725_093950



20240725_094015



20240725_095110



20240725_095128



20240725_095345

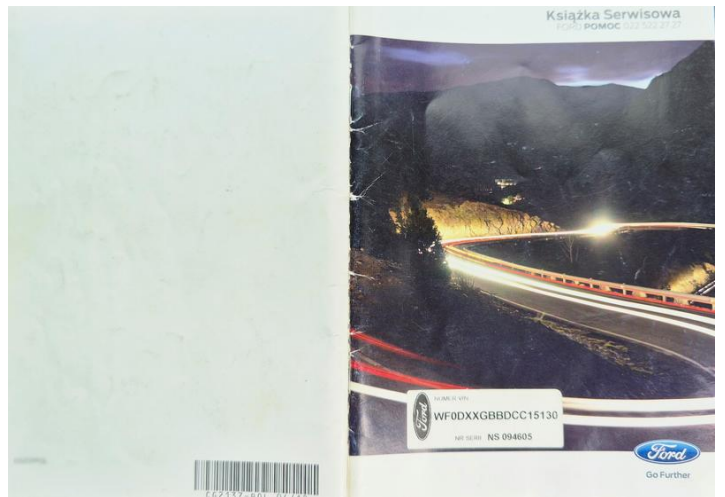

20240725_095544

Przegląd przedsprzedażny i historia obsługi

Przegląd przedsprzedażny

Data: 18.06.2019
Przebieg: 6 km
Numer faktury: [blank]
Wystawiono kontrolę nadzoru i powołał tak: [blank]

Przebieg

Data: 21.01.2015
Przebieg: 19531
Numer faktury: [blank]
Wystawiono kontrolę nadzoru i powołał tak: [blank]

Przebieg

Data: 14.11.2013
Przebieg: 39 881
Numer faktury: [blank]
Wystawiono kontrolę nadzoru i powołał tak: [blank]

20240725_095605

Przegląd przedsprzedażny i historia obsługi

Przegląd przedsprzedażny

Data: 04.11.2014
Przebieg: 54658
Numer faktury: [blank]
Wystawiono kontrolę nadzoru i powołał tak: [blank]

Przebieg

Data: 08.10.2015
Przebieg: 75430 km
Numer faktury: [blank]
Wystawiono kontrolę nadzoru i powołał tak: [blank]

Przebieg

Data: 04.07.2016
Przebieg: 11040 km
Numer faktury: [blank]
Wystawiono kontrolę nadzoru i powołał tak: [blank]

Przegląd przedsprzedażny i historia obsługi

Przegląd przedsprzedażny

Data: 07.06.2017
Przebieg: 112 555 km
Numer faktury: [blank]
Wystawiono kontrolę nadzoru i powołał tak: [blank]

Przebieg

Data: 04.02.2021
Przebieg: 168 209
Numer faktury: [blank]
Wystawiono kontrolę nadzoru i powołał tak: [blank]

Przebieg

Data: 02.02.2021
Przebieg: 199 976 km
Numer faktury: [blank]
Wystawiono kontrolę nadzoru i powołał tak: [blank]

20240725_095611

Przegląd przedsprzedażny i historia obsługi

Przegląd przedsprzedażny

Data: 18.02.2024
Przebieg: 192 600 km
Numer faktury: [blank]
Wystawiono kontrolę nadzoru i powołał tak: [blank]

Przebieg

Data: 05.11.2022
Przebieg: 206 400 km
Numer faktury: [blank]
Wystawiono kontrolę nadzoru i powołał tak: [blank]

Przebieg

Data: 07.08.2023
Przebieg: 219 200 km
Numer faktury: [blank]
Wystawiono kontrolę nadzoru i powołał tak: [blank]

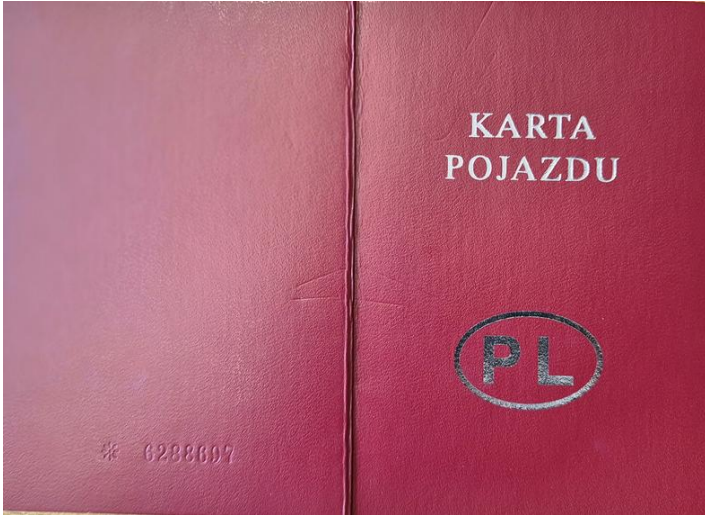

20240725_100229



20240725_100238

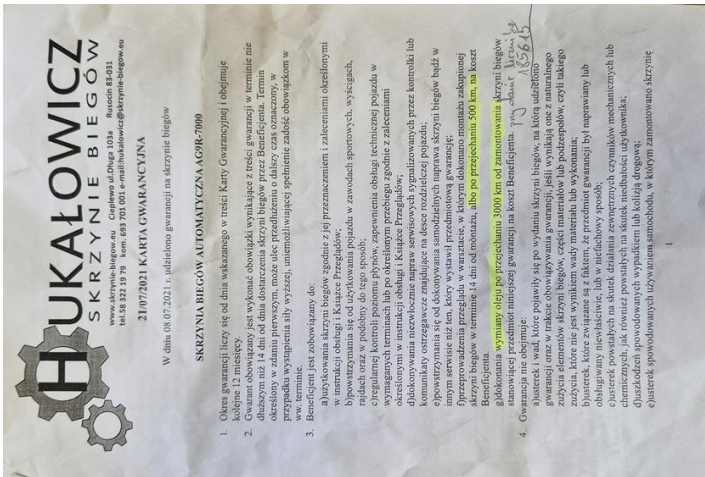

20240725_100325

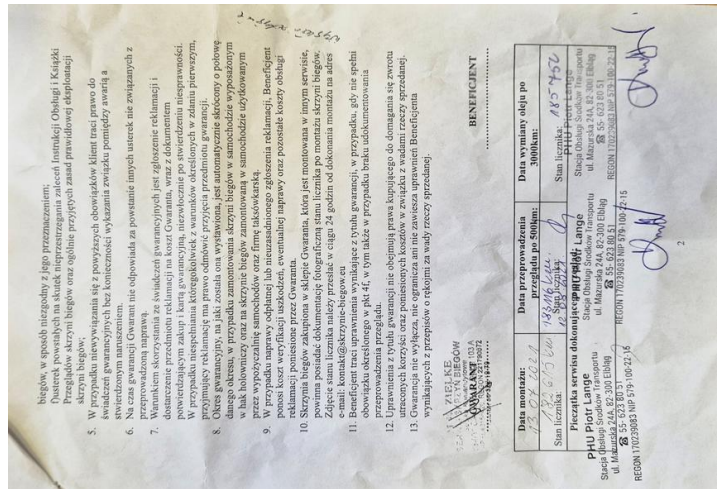

20240725_100337

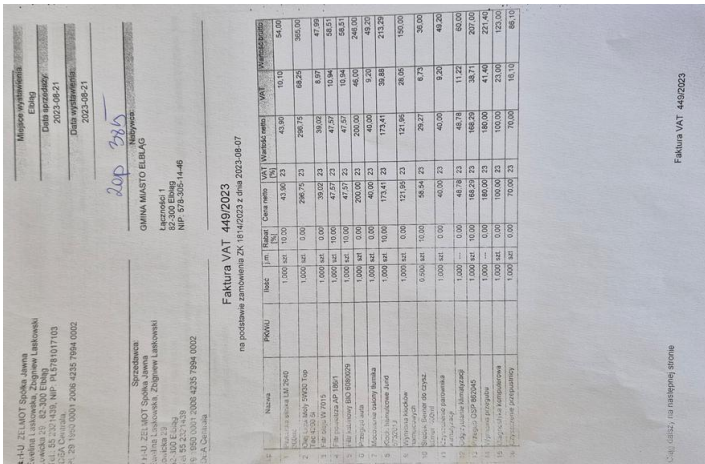

20240725_100458

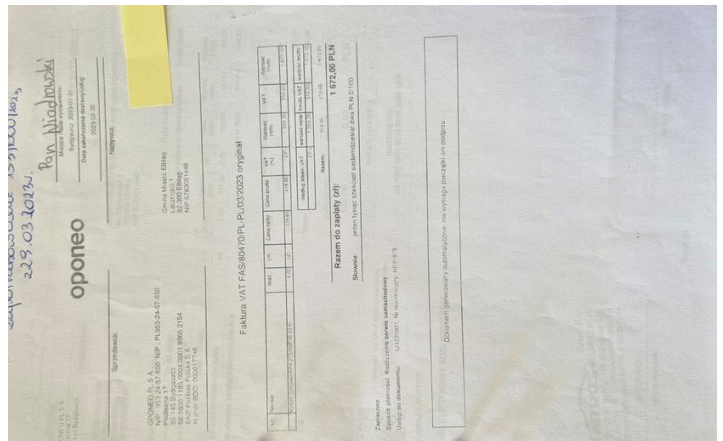

20240725_100539

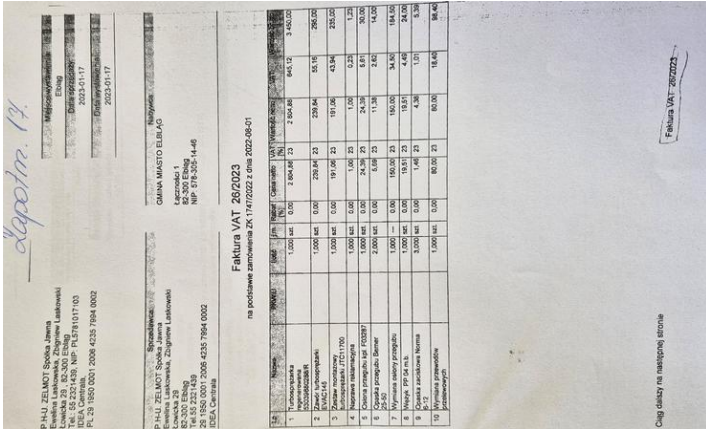

20240725_100601

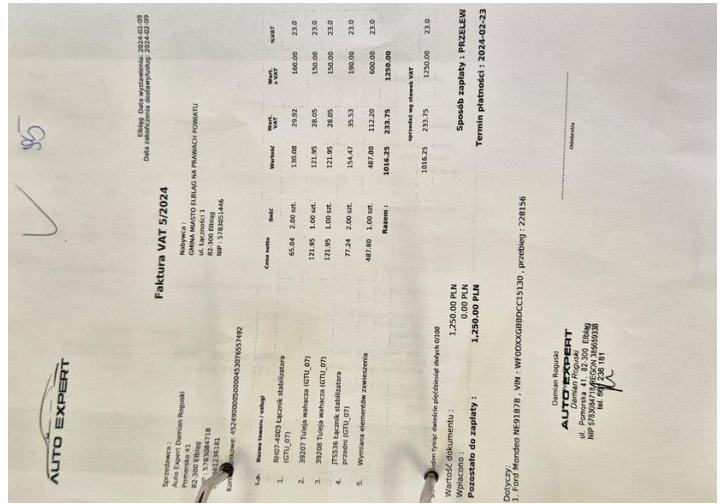

20240725_100646



20240726_100109



20240726_100116

Wykonawca opinii : Rzeczoznawca Techniki Samochodowej Marek Wn k

Zlec. pismo, znak: PISMO

z dnia: 2024/07/24

Wła ciciel: GMINA MIASTO ELBL G

Adres: ul. Ł CZNO CI 1, 82-300 ELBL G

Zadanie: okre lenie warto ci rynkowej pojazdu według stanu na dzie 25.07.2024r

DANE IDENTYFIKACYJNE POJAZDU

Dane: [O] VII-2024

Marka: FORD

Rok produkcji: 2012

Model: Mondeo 2.0 MR`10 E5

Wersja: Trend

Nr rejestracyjny: NE91878

Rodzaj pojazdu: Samochód osobowy

OPIS POWŁOKI LAKIEROWEJ

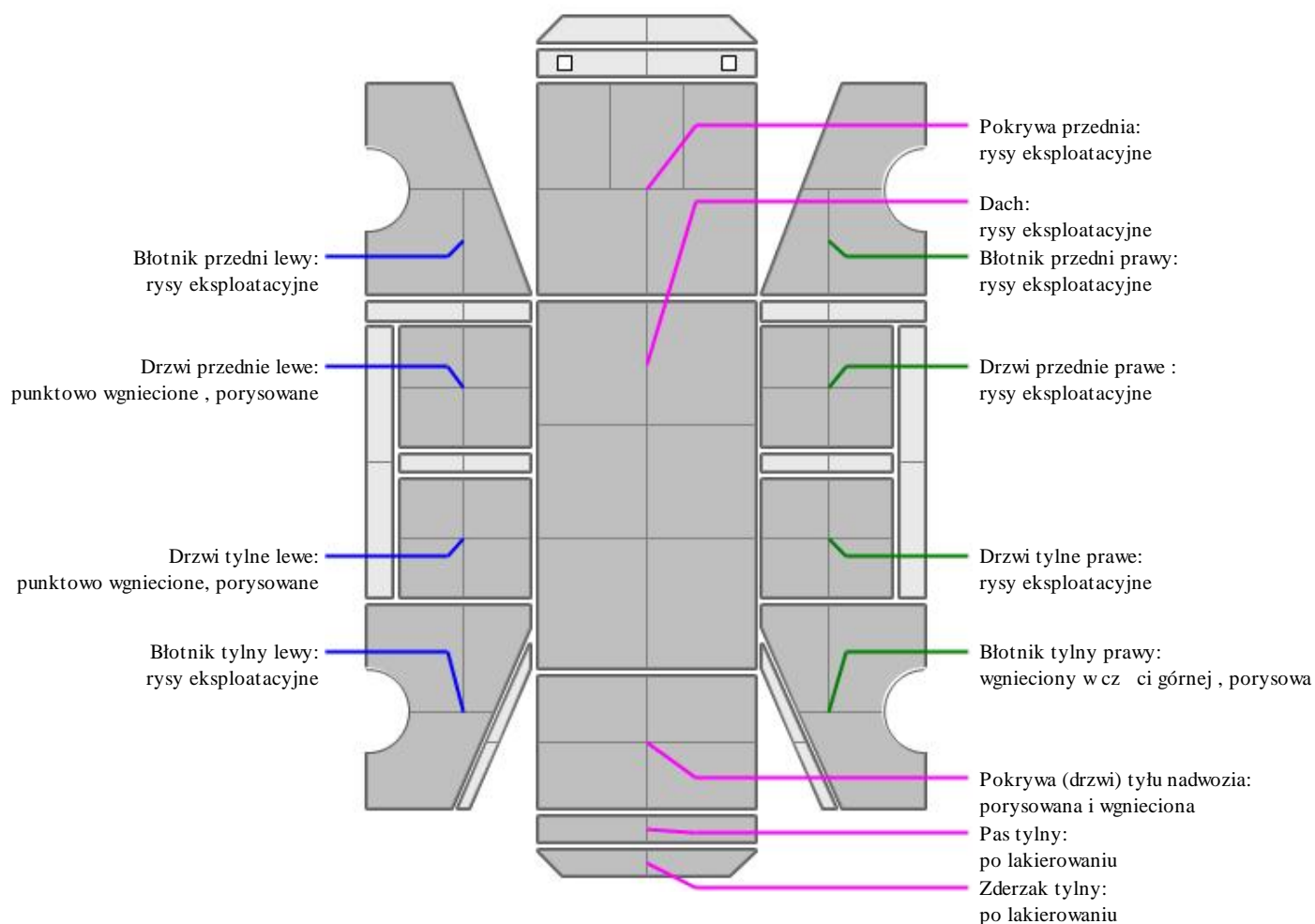

ARKUSZ USTALENIA WARTO CI POJAZDU

do opinii nr: 1902

z dnia: 2024/07/25

Wykonawca opinii : Rzeczoznawca Techniki Samochodowej Marek Wn k

Zlec. pismo, znak: PISMO

z dnia: 2024/07/24

Wła ciciel: GMINA MIASTO ELBL G

Adres: ul. Ł CZNO CI 1, 82-300 ELBL G

Zadanie: okre lenie warto ci rynkowej pojazdu według stanu na dzie 25.07.2024r

DANE IDENTYFIKACYJNE POJAZDU

Dane: [O] VII-2024

Marka: FORD

Rok produkcji: 2012

Model: Mondeo 2.0 MR`10 E5

Wersja: Trend

Nr rejestracyjny: NE91878

Rodzaj pojazdu: Samochód osobowy

Nr IE: 011-06460

USTALENIE WARTO CI POJAZDU

Ostatnia cena nowego pojazdu: 108 500 PLN brutto na 12/2014

KATALOG WARTO CI BAZOWYCH (BRUTTO):

rok	mies.	wart. z katal. [PLN]	wart. zadana [PLN]	
2014	05	37950	37950	
2013	05	34750	34750	
2012	05	31850	31850	
2011	05	29250	29250	
2010	05	26850	26850	
WARTO BAZOWA BRUTTO (146 mies.)				31 850 PLN
Normatywny okres eksploatacji				146 mies.
DATA PIERWSZEJ REJESTRACJI (rok/mies/dn)				2012/06/26
Rzeczywisty okres eksploatacji				145 mies.
KOREKTA ZA PIERWSZ REJESTRACJ				182 PLN po korekcie: 32 032 PLN

LISTA WYPOSA ENIA:

Lista wyposa enia na podstawie informacji z bazy danych na okres: 2012.01-2012.07

WYPOSA ENIE DODATKOWE:

L.p.	Nazwa elementu wyposa enia	wta	data zam.	wpa	[%]	Wsp.	Wart. [PLN]
1	Autoalarm	0,75			1,08	0,48	167
2	Lakier metalizowany	0,50			1,89	0,66	397
3	Pakiet Comfort I	0,75			2,52	0,48	389
	Lusterka zewn trzne składane elektrycznie						
	Fotel kierowcy podgrzewany						
	Fotel pasażera podgrzewany						
	Czujniki parkowania - przód						
	Czujniki parkowania - tył						
4	Radio Ford 6000 CD	1,00			1,71	0,31	170
5	Reflektory bi-ksenonowe + spryskiwacze + do wietlenia łuków	0,50			3,69	0,66	774
	Spryskiwacze reflektorów						
	Reflektory z do wietlaniem łuków						
	Reflektory bi-ksenonowe						
6	System kontroli ci nienia w oponach	0,25			1,35	0,83	358
7	Szyby tylne dodatkowo przyciemniane	1,00			0,72	0,31	71
8	Szyby tylne regulowane elektrycznie	1,00			0,36	0,31	36
9	Tarcze kół aluminiowe 16"	0,50			2,43	0,66	510
10	Tempomat	1,00			1,71	0,31	170
11	Zestaw głośników Bluetooth + sterowanie głosem systemu audio	1,00			1,08	0,31	107
KOREKTA ZA WYPOSA ENIE DODATKOWE							3 149 PLN

KOREKTA ZA WYPOSA ENIE 3 149 PLN *po korekcje:* 35 181 PLN

Przebieg normatywny 199 000 km

Przebieg rzeczywisty odczytany 235 725 km

KOREKTA ZA PRZEBIEG - 2 326 PLN *po korekcje:* 32 855 PLN

ZASTOSOWANE KOREKTY RÓ NE:

Opis korekty	[%]	Wart. [PLN]
Stan utrzymania i dbała o pojazd	-2,0	- 657
Zadana szacunkowa korekta z tytułu wcze niejszych napraw	-3,0	- 985
Konieczne naprawy pojazdu	-12,2	-4 000
KOREKTY RÓ NE		- 5 642 PLN <i>po korekcje:</i> 27 213 PLN

STAN OGUMIENIA:

O	Koło	Cena Zu . Bie n	Koło	Cena Zu . Bie n	Koło	Cena Zu . Bie n	Koło	Cena Zu . Bie n
		[PLN] [%] [mm]		[PLN] [%] [mm]		[PLN] [%] [mm]		[PLN] [%] [mm]
Przednia		Lewe: 418 20* 7					Prawe: 418 20* 7	
Tylna		Lewe: 418 20* 7					Prawe: 418 20* 7	

KOREKTA ZA OGUMIENIE 502 PLN *po korekcje:* 27 715 PLN

UWAGI

Uwagi do Opinii.

I. Przedmiotowa Opinia został sporz dzona w celu jej przedło enia do oferty zbycia pojazdu na drodze przetargowej przez jego wła ciciela .

II. Wykonawca Opinii zastrzega , e:

1. Nie ponosi odpowiedzialno i za prawdziwo odczytanego przebiegu km.
2. Nie ponosi odpowiedzialno ci za autentyczno przedło onych do badania pojazdu dokumentów.
3. Nie ponosi odpowiedzialno ci za prawdziwo udzielonych informacji przez u ytkownika pojazdu w trakcie przeprowadzania badania.
4. Z uwagi na brak wa nego badania technicznego pojazdu , nie wykonywano jazdy kontrolnej pojazdem.
5. Z uwagi na warunki polowe w jakich przeprowadzono badanie pojazdu , nie ponosi on odpowiedzialno ci za ogólny stan techniczny pojazdu oraz mo liwe jego wady lub usterki ukryte których stwierdzenie bez badania w stacji diagnostycznej było niemo liwe.
6. Nie jest mu znana historia eksploatacji pojazdu oraz jego naprawy wykonywane w trakcie u ytkowania.
7. Do badania przedło ono Ksi k Serwisow pojazdu o numerze **NS094605** w której odnotowano wykonywane przedl dy serwisowe zgodnie z zaleceniami producenta pojazdu Ford oraz warunkami Gwarancji . Przegl dy planowe , ostatni wpis **07.08.2023r** przy stanie licznika **219.200km**.
8. Opinia została wykonana w trzech jednobrzmi cych egzemplarzach.

=====
Na tym Opini zako czono.

WARTO RYNKOWA BRUTTO PO ZAOKR GLENIU 27 700 PLN